

SYNLAB 

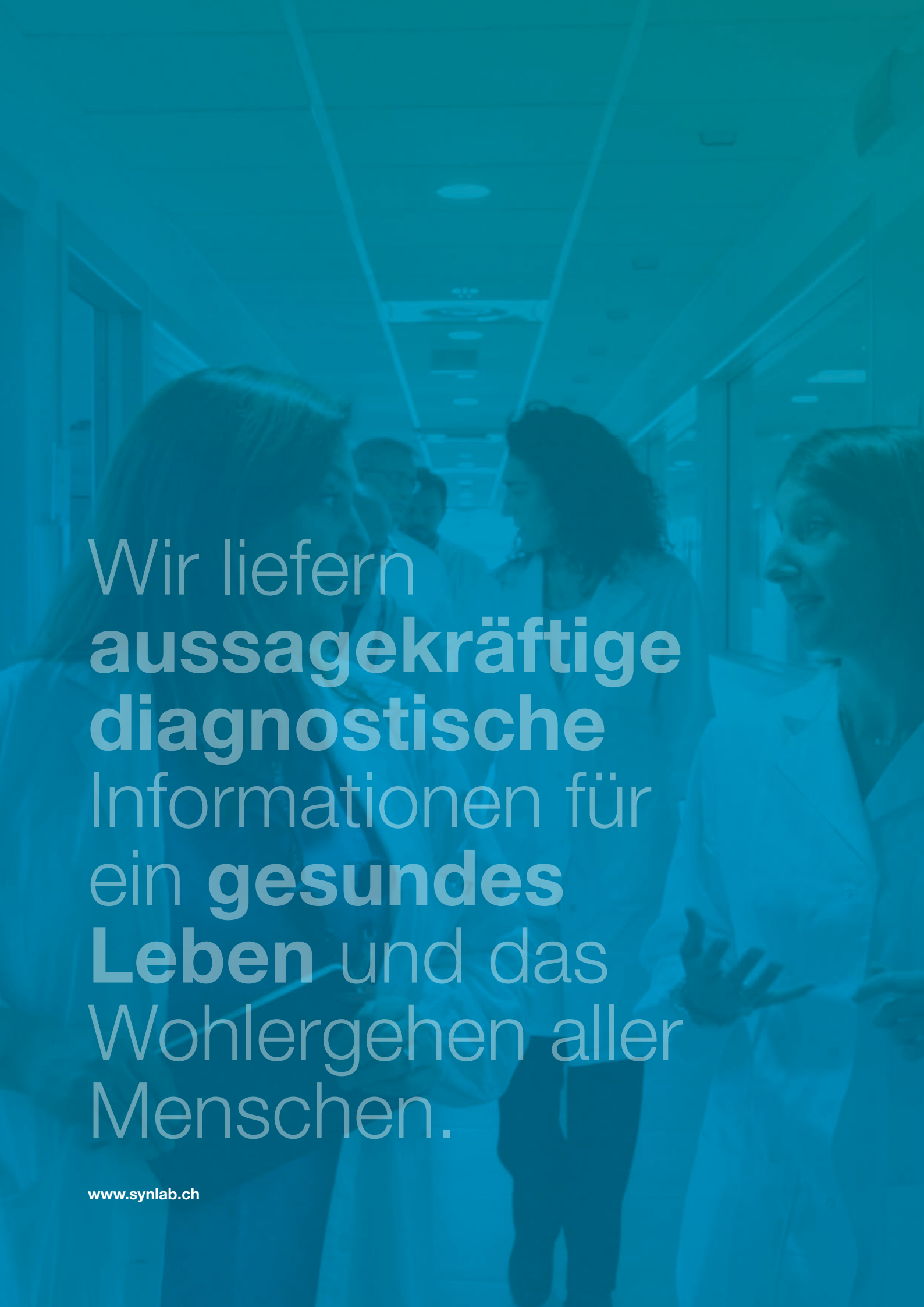

FÜHRENDER
ANBIETER VON
**MEDIZINISCH-
DIAGNOSTISCHEN
LEISTUNGEN**

in **Europa** und darüber hinaus



Wir liefern
**aussagekräftige
diagnostische**
Informationen für
ein **gesundes
Leben** und das
Wohlergehen aller
Menschen.

www.synlab.ch



MEDIZINISCHE DIAGNOSTIK FÜR IHRE GESUNDHEIT

Bei allem, was wir tun, stehen Sie im Mittelpunkt. **SYNLAB-Experten auf der ganzen Welt** sind täglich damit beschäftigt, Proben zu nehmen, zu analysieren und zu bewerten, um Ihnen eine solide und verlässliche Grundlage für **bestmögliche Therapieentscheidungen** zur Verfügung zu stellen.

Da die Bedeutung der Gesundheitsversorgung ständig zunimmt, glauben wir, dass die **personalisierte Diagnostik** der einzige Weg ist, um **medizinische Spitzenleistungen** zu ermöglichen, die wiederum einen erheblichen Mehrwert bieten und letztendlich zu Ihrer Gesundheit beitragen.

Mathieu Floreani
CEO SYNLAB Group

FÜHRUNG DURCH WELTUM- SPANNENDE EXZELLENZ

Als führendes Unternehmen im Bereich der medizinischen Diagnostik ist das SYNLAB-Netzwerk in **36 Ländern auf vier Kontinenten** tätig, um Ihnen Zugang zu den zuverlässigsten und innovativsten diagnostischen Dienstleistungen zu bieten.

#1

**MEDIZINISCHER
DIAGNOSTIK-
LEISTUNGEN
IN EUROPA**

Österreich | Belarus | Belgien | Brasilien | Kolumbien | Kroatien
Zypern | Tschechische Republik | Dänemark | Ecuador | Estland
Finnland | Frankreich | Deutschland | Ghana | Ungarn | Irland
Italien | Litauen | Mexiko | Nigeria | Nordmazedonien Panama
| Peru | Polen | Portugal | Rumänien | Slowakei Slowenien |
Spanien | Schweden | Schweiz | Türkei Ukraine | Vereinigte
Arabische Emirate | Vereinigtes Königreich

**Netzwerk
mit 1'200+**
medizinischen Experten

1'600+
Blut-Sammelstellen

450
Labore

700+
Kooperationen mit
Spitälern

500+ Mio
Labortests pro Jahr

20'000+
Mitarbeiter



WIR UNTERSTÜTZEN SIE BEI JEDEM SCHRITT IHRES WEGES

Unsere medizinischen Experten arbeiten **schnell, zuverlässig und gewissenhaft** und sorgen für eine sachgerechte Auswertung der diagnostischen Befunde, die wiederum die Grundlage für **wirksame Behandlungen** bildet.

Dabei setzen wir unsere hocheffiziente und wissenschaftlich fundierte Diagnostik und modernste Technologie ein, **um Ihnen den Service zu bieten, den Sie brauchen.**

PRÄVENTION

Wir erkennen potentielle phänotypische Entwicklungen und genetische Veranlagungen, die auf eine **erhöhte Anfälligkeit für bestimmte Krankheiten** hindeuten oder helfen, **spezifische Gesundheitsrisiken zu ermitteln**. Mit diesen Informationen sind unsere Patienten in der Lage, bestimmte Risiken zu mindern und bei Bedarf frühzeitig Massnahmen zur Vorbeugung oder Behandlung zu ergreifen.

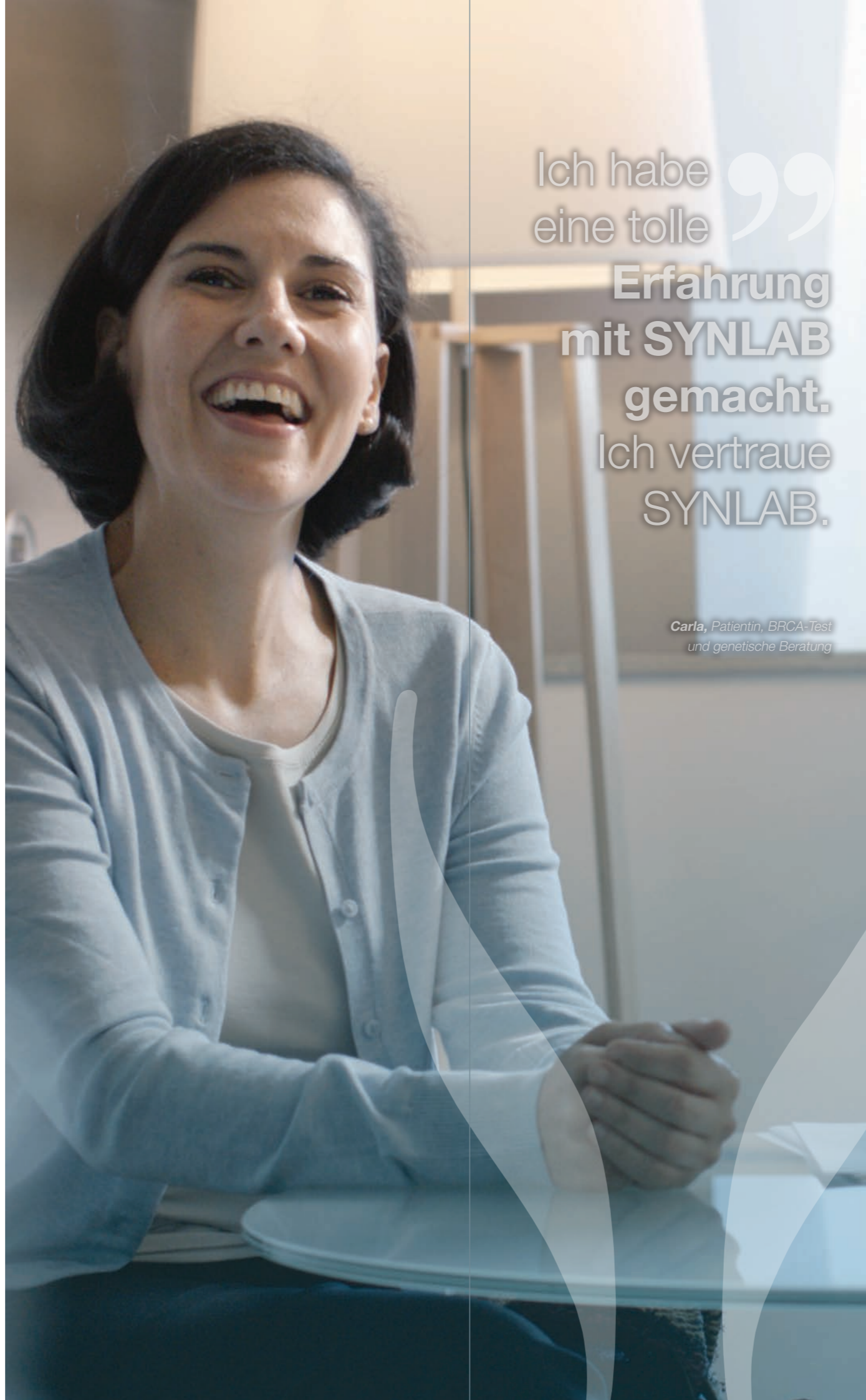

Ich habe eine tolle **„Erfahrung mit SYNLAB gemacht. Ich vertraue SYNLAB.**

Carla, Patientin, BRCA-Test und genetische Beratung

DIAGNOSE

Diagnose bedeutet, die Grundursachen einer Symptomatik zu bestimmen. Unsere vielfältigen medizinischen Diagnoseleistungen ermöglichen eine **frühzeitige Erkennung potenziell schwerer Erkrankungen** wie Brust- oder Prostatakrebs. Durch eine solche Früherkennung ist es oft möglich, schmerzhafte und belastende Behandlungen zu vermeiden und die Patientenversorgung zu verbessern.

PROGNOSE

Die Vorhersage des Krankheitsverlaufs ist entscheidend für eine erfolgreiche Therapiesteuerung. Sobald eine korrekte Diagnose vorliegt, können wir dazu beitragen, **die bestmögliche therapeutische Vorgehensweise** zu finden. Gemeinsam mit Ihrem behandelnden Arzt schlagen wir geeignete Therapieoptionen vor, die Ihre Gesundheit verbessern können.

THERAPIESTEuerung

Während einer laufenden Behandlung leistet der **kontinuierliche Einsatz von medizinischer Diagnostik** einen wichtigen Beitrag zur Verbesserung Lebensqualität, indem das Management der Krankheit erleichtert wird. Zudem ermöglicht er es, das Rückfallrisiko deutlich zu verringern und Komplikationen zu vermeiden.

DIAGNOSTISCHE EXPERTISE FÜR JEDE SITUATION

Über den gesamten Zyklus der medizinischen Diagnostik verfolgen wir einen **hochgradig personalisierten Ansatz**.

BERATUNG

Vor der Durchführung von Tests, Behandlungen oder Therapien setzen wir uns mit Ihnen oder Ihrem Arzt zusammen, um Sie zu den verschiedenen Möglichkeiten der **medizinischen Diagnostik in Ihrem speziellen Fall zu beraten**.

TESTS

Nachdem wir die besten medizinischen Diagnoseleistungen für Ihre speziellen Bedürfnisse festgelegt haben, führen wir die **eigentlichen Tests** durch:

- 1** Zuerst nehmen wir Proben. Abhängig von der jeweiligen Art der Diagnostik kann es sich dabei um Rachen- oder Nasenabstriche bis hin zu Blutproben handeln.
- 2** Anschließend nutzen wir unsere interne Logistik, um einen schnellen, sicheren und zuverlässigen Versand Ihrer Proben innerhalb des SYNLAB-Netzwerks.
- 3** Am Labor arbeiten unsere medizinischen Experten mit modernsten Analyseverfahren und -methoden und werten jedes Testergebnis individuell aus, um Ihnen und Ihrem Arzt eine solide und zuverlässige Grundlage für Therapieentscheidungen zu bieten.

INTERPRETATION UND KONSULTATION

Wenn die Tests abgeschlossen sind, teilen wir Ihnen und Ihrem Arzt die **Befunde** mit und bieten Ihnen **klare Interpretationen und Empfehlungen** bezüglich Ihrer Differentialdiagnose. Darüber hinaus stehen unsere interdisziplinären medizinischen Experten für eine **individuelle Beratung** zur Verfügung, in der Therapieentscheidungen bei Notwendigkeit noch eingehender besprochen werden können.





” **SYNLAB Diagnostik** versetzt uns in die Lage, unseren Patienten die **besten Behandlungen** anzubieten.

Dr. Marisa Torres
Medizinische Onkologin

GESCHICHTE AUS UNSEREM LABOR

CARMENS KAMPF GEGEN KREBS

Carmen ist eine 63-jährige agile und aktive Frau. Als bei ihr Lungenkrebs im fortgeschrittenen Stadium diagnostiziert wurde, suchte Carmen die Onkologin Dr. Torres auf, und gemeinsam entschieden sie sich für eine zielgerichtete Therapie, die zunächst auch sehr wirksam war. Doch nach zwei Jahren verschlechterte sich Carmens Zustand plötzlich erheblich.

Um diese Veränderung von Carmens Gesundheitszustand genauer zu untersuchen, wandte sich Dr. Torres an Dr. Garcia von SYNLAB und sein Team, um die gesamte Bandbreite der diagnostischen Möglichkeiten auszuloten. Dr. Garcia schlug eine innovative Flüssigbiopsie vor, einen hochsensiblen Test, der in der Lage ist, die DNA eines Tumors in Blutproben nachzuweisen, so dass keine chirurgischen Eingriffe erforderlich sind und dennoch sehr detaillierte Erkenntnisse gewonnen werden können.

Die Ergebnisse der Biopsie deuteten darauf hin, dass sich bei Carmen eine Resistenz gegen ihre bisherige Therapie entwickelt hatte. Aufgrund der sehr präzisen Analyse aus der Biopsie konnte Dr. Torres ein klares Bild von Carmens spezifischer Krebsform gewinnen und eine alternative Therapie empfehlen. Schon nach kurzer Zeit besserten sich Carmens Beschwerden, und auch ihre Lebensqualität stieg wieder deutlich an.

UNSER NETZWERK FÜR IHRE GESUNDHEIT UND WOHL- ERGEHEN

Wir bieten Ihnen hochmoderne Leistungen in jeder diagnostischen Kategorie an, die Ihnen und Ihrer Gesundheit zugutekommen.

- ✓ 5000+ Routine- und Spezialtests
- ✓ Einfacher Zugang zu mehr als 1600 Blut-Sammelstellen
- ✓ Schnelle und benutzerfreundliche Online-Anforderung
- ✓ Direct-to-Consumer-Leistungen und Paneldiagnostik



INNOVATIVE GESUNDHEITS- LÖSUNGEN FÜR SIE

Wir möchten **das Beste für Sie**. Immer und bei allem, was wir tun. Wir sorgen für **medizinische Exzellenz und Integrität** im gesamten SYNLAB-Netzwerk, indem wir ständig in unsere Mitarbeiter, unser Know-how und unsere Medizintechnologie investieren.



Zugang zu innovativer medizinischer Diagnostik von höchster Qualität

Unser globales Netzwerk von medizinischen Experten macht uns zu Ihrem zuverlässigen Partner in der Diagnostik. Immer, überall, für jeden Fall.

- ✓ Zugang zu lokalen oder internationalen Experten
- ✓ Beratung und Interpretation von diagnostischen Befunden
- ✓ Einbindung in Ihre Praxissoftware
- ✓ Proben-Logistik



Unterstützung von medizinischen Fach- personen beim Treffen der richtigen Entscheidungen

Wir bieten integrierte Diagnostiklösungen für Spitäler, Dialysezentren, Polikliniken, Ambulanzen, Labore und andere medizinische Dienstleister.

- ✓ Point of Care (PoC)
- ✓ Management und Beschaffung
- ✓ Auslagerungen
- ✓ Joint Ventures
- ✓ Beratung



Unterstützung von Arbeitgebern bei der Fürsorge für ihre Mitarbeiter

Unser Fachwissen, unsere umfassende Erfahrung in der Diagnostik und unser breit gefächertes Leistungsspektrum machen uns zu einem verlässlichen Partner für globale Unternehmen bei Herausforderungen im Bereich Gesundheit und Sicherheit am Arbeitsplatz.

- ✓ Panels für Mitarbeiter und Management
- ✓ Screening auf Krankheiten (z. B. COVID-19)
- ✓ Impfungen

KAMPF GEGEN DIE **SARS-COV-2** PANDEMIE

SYNLAB ist in vielen Ländern, die gegen die Pandemie kämpfen, Teil der zentralen Infrastruktur und steht den wichtigsten Entscheidungsträgern als zuverlässiger medizinischer Partner und Berater zur Seite. Wir **testen** derzeit **in 28 Ländern weltweit auf SARS-CoV-2**. Unser Angebot erstreckt sich dabei auf:

- ✓ RT-PCR-Tests zum Nachweis bestehender Infektionen
- ✓ Serologische Antikörpertests und Antigentests
- ✓ Schmerzfreie Probenahmemethoden wie Mundspülwasser- und Speichelproben
- ✓ Sequenzierung von SARS-CoV-2-positiven Proben zur Identifikation von etwaigen Mutanten.

Dank unseres umfassenden Netzwerks und unserer Expertise waren wir **der erste Anbieter von industriellen RT-PCR-Tests auf SARS-CoV-2 in Europa**. Wir bieten Tests für Ärzte, Patienten und Einzelpersonen an und haben mehr als 5000 Verträge über Testprogramme geschlossen, die für eine sicherere Arbeitsumgebung sorgen. Wir tun uns zusammen mit:

- ✓ Nationalen Gesundheitsversorgungssystemen und Regierungen, um Tests und Verfahren für SARS-CoV-2 zu entwickeln und einzuführen
- ✓ Universitäten, um die Rückkehr an den Campus zu unterstützen
- ✓ Unternehmen, um die Rückkehr an den Arbeitsplatz zu ermöglichen und den Betrieb aufrechtzuerhalten
- ✓ Sportverbänden wie der UEFA, um sicherere Trainings- und Wettkampfbedingungen zu schaffen
- ✓ der Reisebranche, um die Mobilität zu erleichtern, und stellen Reisebescheinigungen für den Grenzübertritt aus

Im Kampf gegen die Ausbreitung von SARS-CoV-2 sind **schnelle und zuverlässige Tests** von wesentlicher Bedeutung.



” Innovationsförderung
durch **vernetztes**
Expertenwissen.

GLOBALE KOOPERATION FÜR GESUNDHEIT UND SICHERHEIT

Mit unserem Team aus **internationalen Experten in 36 Ländern auf vier Kontinenten** verbinden wir Wissen und Kompetenz in internationalen Partnerschaften und gemeinsamen Projekten mit:

- ✓ Institutionen
(Universitäten, Forschungszentren, wichtigen Meinungsführern)
- ✓ Weltweit führenden Laboren
- ✓ Diagnostika-Lieferanten

AUFBAU EINER STARKEN EXPERTENGEMEINSCHAFT MIT UNSERER SYNLAB-AKADEMIE

Wir sind fest davon überzeugt, dass das Wissen über Technologien, die Anwendung neuer wissenschaftlicher Methoden und eine enge interdisziplinäre Zusammenarbeit der Schlüssel zu medizinischer Exzellenz sind. Aus diesem Grund haben wir die SYNLAB-Akademie gegründet, die **verschreibenden Ärzten und medizinischem Fachpersonal regelmäßige Fortbildungen und praktische Hinweise** zu medizinischen Innovationen bietet, um so ein starkes und engmaschiges Netzwerk aufzubauen, das auf Ihre Bedürfnisse ausgerichtet ist.

GLOBAL DIAGNOSTICS NETWORK

Gemeinsam mit anderen führenden Diagnostik-Anbietern haben wir das Global Diagnostics Network (GDN) ins Leben gerufen. Das GDN ist eine **strategische Arbeitsgruppe von Labordiagnostik-Anbietern**, deren Ziel es ist, Fachwissen und Erfahrungen auszutauschen, um weltweite Innovationen in der Diagnostik voranzutreiben.

INVESTITION IN EINE VERANT- WORTUNGS- BEWUSSTE ZUKUNFT

SYNLAB ist in zahlreichen Ländern als Dienstleistungsanbieter, Arbeitgeber und engagiertes Mitglied der Weltgemeinschaft aktiv. Als internationales Unternehmen im Gesundheitswesen haben wir sowohl die Möglichkeit, die Gesundheit der Menschen auf der ganzen Welt positiv zu beeinflussen, als auch die **Verantwortung, im besten Interesse** der verschiedenen Gemeinschaften zu agieren, denen wir angehören.

Wir von SYNLAB sind uns bewusst, dass wir langfristig nur erfolgreich sein können, wenn wir auch **ökologische und soziale Aspekte** fest in unserem Unternehmen verankern. Wir tragen jederzeit Verantwortung für die Gemeinschaften, die uns umgeben. Als Anbieter medizinischer Diagnostik setzen wir uns für ein **gesundes Leben und das Wohlergehen aller Menschen** ein. Es ist unser oberstes Ziel, aussagekräftige diagnostische Informationen zu liefern und **die Gesundheit der Patienten in den Mittelpunkt zu stellen**.

In diesem Sinne haben wir uns verpflichtet, die Ziele für nachhaltige Entwicklung (SDG) der Vereinten Nationen zu unterstützen. Wir sind der festen Überzeugung, dass die Investition in eine verantwortungsbewusste Zukunft eine Chance ist, Innovationen und Unternehmenstransformation voranzutreiben.



Über die SYNLAB-Gruppe

Die SYNLAB-Gruppe ist der führende Anbieter von medizinisch diagnostischen Dienstleistungen in Europa. SYNLAB bietet ein umfassendes Angebot an innovativer und zuverlässiger medizinischer Diagnostik für Patienten, praktizierende Ärzte und Kliniken.

Als Anbieter des höchsten Leistungsniveaus in der Branche ist SYNLAB der Partner der Wahl für medizinisches Fachpersonal.

SYNLAB ist in mehr als 36 Ländern auf vier Kontinenten tätig und besitzt in den meisten Märkten eine Führungsposition. Über 20'000 Mitarbeiter tragen jeden Tag zum weltweiten Erfolg der Unternehmensgruppe bei.

SYNLAB führt 500 Millionen Labortests pro Jahr durch.

Weitere Informationen unter:
www.synlab.com



SYNLAB Suisse SA

Sternmatt 6
6010 Kriens
Schweiz

www.synlab.ch



© 2021 SYNLAB Suisse SA. Alle Rechte vorbehalten.
Für Versehen, Fehler oder ungenaue Preisangaben
wird im gesetzlich zulässigen Umfang jegliche Haftung
abgelehnt. Die Texte, Bilder und Inhalte unterliegen
dem Copyright von SYNLAB Suisse SA.

Ausgabe 11/2021